

CEEM

Centro Educativo
Empresarial



Técnico

Nutrición

Programa Educativo



Objetivo.

Esta carrera aportará al perfil de Técnico en Nutrición, seguimiento de pacientes, en el control epidemiológico y en la salud pública, por medio de análisis que se ajusten a los estándares de calidad, utilizando para ello los conocimientos y procesos tecnológicos y de investigación inherentes a el campo laboral.



Analiza la estructura y el funcionamiento celular de tejidos, órganos, aparatos y sistemas del cuerpo humano para aplicar las técnicas y procedimientos en el laboratorio clínico. Realiza los procedimientos y técnicas para la obtención de los diferentes tipos de muestras biológicas.

Perfil de Egreso.

Podrás laborar en Empresas públicas o privadas como AUXILIAR en:



Centros de Salud.



Comedores Industriales.



Nutriologo.



Hospitales.



Sanatorios.



Clinicas y Consultorios.

Accreditaciones.

Al concluir tu Programa Educativo en NUTRICIÓN, podrás obtener:

- Certificado como Técnico en Nutrición.
- Constancia de Estudios.
- Kardex o Boleta de Calificaciones.

Requisitos.

Estudiar nunca había sido tan fácil, solo debes de contar con:

- Credencial de Elector.
- Certificado de último grado de estudios (Secundaria, Bachillerato, Licenciatura).
- Ser autodidacta.



Compatibilidad.

El programa es totalmente en línea. Compatible con cualquier dispositivo con conexión a Internet (**Dispositivos Móviles, Lap Top, Tablet, PC**).



Disponibilidad.

La plataforma esta disponible las 24hrs los 365 días del año, podrás ingresar en el horario que mas se te acomode. Se te recomienda estudiar una hora diaria para que puedas concluirlo en el tiempo mencionado.



Plan de Estudios.

Morfología Humana.

- 1.1 Introducción al estudio de la morfología.
- 1.3 Métodos de investigación.
- 1.5 El cuerpo Humano.
- 1.7 Terminología Morfológica.
- 1.9 Elementos básicos de citología.
- 1.11 La Célula.
- 1.13 Elementos básicos de histología.
- 1.15 Tejido Epitelial.
- 1.17 Tejido Conectivo.
- 1.19 Elementos básicos de Ontogenía.
- 1.21 Gametogénesis.
- 1.23 Etapa de pre diferenciación
- 1.25 Etapa de diferenciación.
- 1.27 Membranas fetales y placenta.
- 1.29 Mecanismos de desarrollo.
- 1.31 Malformaciones congénitas.
- 1.33 Sistema Tegumentario.
- 1.35 Parte pasiva del sistema ostemioarticular o esqueleto.
- 1.37 Sistema Oseo (Osteología).
- 1.39 Estructura y desarrollo de los huesos.
- 1.41 Sistema articular (artrología).

A1

Plan de Estudios.

Psicología de la Nutrición.

- 2.1 Introducción.
- 2.3 La teoría de la mente y la selección de la dieta.
- 2.5 Definición y diagnóstico de obesidad.
- 2.7 Tratamiento de la obesidad.
- 2.9 Calculo de dieta para bajar de peso.
- 2.11 Definición y diagnóstico de desnutrición.
- 2.13 Definición y diagnóstico de anemia.
- 2.15 Tipos de anemia.
- 2.17 Tratamiento de la anemia.

A2

Fundamentos de Nutrición.

- 3.1 Conceptos básicos en alimentación.
- 3.2 Macronutrientes.
- 3.4 Micronutrientes.
- 3.6 Aparato digestivo.
- 3.8 Fisiología del aparato digestivo.
- 3.10 Proceso de digestión y absorción.
- 3.12 Tipos de dieta.
- 3.14 Dieta recomendable.
- 3.16 Plan de alimentación modificado en consistencia.

A3

Plan de Estudios.

Cálculo de Requerimientos Calóricos.

- 4.1 Cálculo de dieta.
- 4.3 Cálculo del gasto energético basal y total.
- 4.5 Cálculo del contenido calórico de los alimentos.
- 4.7 Sistema mexicano de alimentos equivalentes.
- 4.9 Nutrición en el primer año de vida.
- 4.11 Nutrición del preescolar y escolar.
- 4.13 Nutrición del adolescente.

A4

**1 HORA
Al día**

Te proporcionamos horarios flexibles para poder compaginar tus estudios con tu actividad personal y profesional, un sistema de estudios completamente adaptado a tus necesidades.



A través del campus virtual y nuestro método 24/7 estarás permanentemente acompañado y asesorado por el equipo de tutores, para que tu aprendizaje sea completo y poder así resolver todas las dudas o preguntas que puedan surgirse a lo largo de tus estudios.

4 MESES

Tutoría Académica.

Creemos que todos, educadores y estudiantes de todas las edades y etapas, merecen tener las herramientas y las habilidades que les permitan construir el futuro que quieran para sí mismos, es por eso que tenemos a tu alcance un equipo de tutores académicos que te orientarán y ayudarán durante toda tu oferta académica.



Papel del tutor Académico.

Ellos se encargan de orientar y brindar apoyo en los problemas escolares que surjan durante el proceso formativo y que incidan en el aprendizaje. Tiene una función principal: Acompañar durante toda la oferta educativa, con el fin de que logres concluirla exitosamente.



Posíciónate entre los Mejores.

Contamos con un convenio con **Buscaempleo.mx**, la cual es una bolsa de trabajo nueva e innovadora que ofrece las mejores ofertas de empleo a nivel nacional, con la finalidad de favorecer la interacción de nuestros egresados con distintas empresas.



Proceso de Inscripción.

- Inicia en el siguiente link, el **Registro de preinscripción**, la primera clase es gratuita.
- Selecciona la carrera / curso / especialidad que desees.
- Puedes realizar tus pagos en línea, establecimientos o en ventanilla en diferentes bancos.

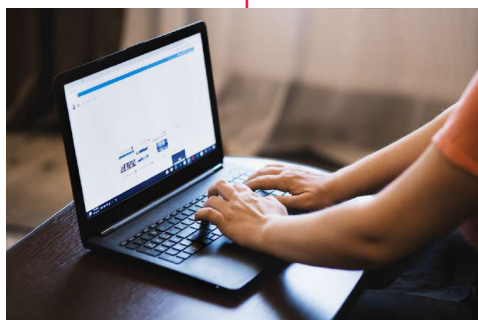

- Una vez hecho tu pago, enviar comprobante de pago al siguiente correo: **informes@centroeducativo-empresarial.com**, mencionando tu nombre completo y carrera/especialidad, se realizará tu inscripción de forma inmediata.



- Al inscribirte, tendrás acceso al Campus Virtual para tomar el programa educativo y las asignaturas correspondientes.
- Al concluir, recibes tu certificado con validez curricular para laborar en empresas.



CEEM

Centro Educativo
Empresarial