

CEEM

Centro Educativo
Empresarial

Técnico

Enfermería

Programa Educativo



Objetivo.

Esta carrera aportará al perfil de Técnico en Enfermería, conocimientos científicos, innovadores, con pensamiento crítico, reflexivo, que se destaquen por su profesionalismo y trato humano.



Con un enfoque generalista, capaces de desarrollar una práctica del cuidado basada en las necesidades de salud individual y colectiva.

Que permita la toma de decisiones tendientes a resolver problemas de salud en escenarios institucionales, comunitarios o de manera independiente.

Perfil de Egreso.

Podrás laborar en Empresas públicas o privadas como AUXILIAR en:



Servicios de Enfermería.



Hospitales.



Clínicas.



Centros de Rehabilitación.



Casas de Reposo.



Casa Hogar de Adultos Mayores.

Acreditaciones.

Al concluir tu Programa Educativo en ENFERMERIA, podrás obtener:

- Certificado como Técnico en Enfermería.
- Constancia de Estudios.
- Kardex o Boleta de Calificaciones.

Requisitos.

Estudiar nunca habia sido tan facil, solo debes de contar con:

- Credencial de Elector.
- Certificado de ultimo grado de estudios (Secundaria, Bachillerato, Licenciatura).
- Ser autodidacta.



Compatibilidad.

El programa es totalmente en línea. Compatible con cualquier dispositivo con conexión a Internet (**Dispositivos Móviles, Lap Top, Tablet, PC**).



Disponibilidad.

La plataforma esta disponible las 24hrs los 365 días del año, podrás ingresar en el horario que mas se te acomode. Se te recomienda estudiar una hora diaria para que puedas concluirlo en el tiempo mencionado.



Plan de Estudios.

Fundamentos de Enfermería.

- 1.1.1 Fundamentos Teóricos de la Enfermería.
- 1.2 Fundamentos de la práctica de un enfermero.
- 1.5 Fundamentos de los Cuidados de Enfermería I.
- 1.6 Fundamentos de los Cuidados de Enfermería II.
- 1.7 La importancia de la postura terapéutica del paciente.
- 1.8 Estructura y Función (Anatomía).
- 1.9 Evaluación Didáctica (Anatomía).
- 1.10 Estructura y Función (Anatomía II).
- 1.11 Estructura y Función (Fisiología).
- 1.12 Evaluación estructura y función del sistema óseo.
- 1.13 Evaluación Anatomía y Fisiología.
- 1.14 Ciencias Psicosociales Aplicadas.
- 1.15 Ciencias Psicosociales Aplicadas II.
- 1.18 Enfermería Comunitaria I.
- 1.20 Bioestadística.
- 1.22 ¿Qué es la salud integral a la mujer?

A1

Plan de Estudios.

Enfermería Aplicada.

- 2.1 Salud Integral de la Mujer.
- 2.2 Relaciones humanas en enfermería.
- 2.4 Sociología de la Vejez.
- 2.5 Cambios Demográficos y Sociología de la Salud.
- 2.7 El trabajo social en las ciencias de la salud.
- 2.9 Antropología social.
- 2.10 Estrategias metodológicas en enfermería.
- 2.11 Actividad sobre la antropología social.
- 2.12 Educación para la salud en enfermería.
- 2.13 Autoanálisis de la educación en la enfermería.
- 2.14 Intervención psicosocial en enfermería.
- 2.15 Evaluación psicosocial del enfermero.
- 2.16 Biofísica radiológica en enfermería.

A2

Plan de Estudios.

Enfermería Auxiliar En Cuidados Básicos.

- 3.1 Definición de hemodinámica y monitorización de signos vitales.
- 3.2 Definición de emergencia y urgencia.
- 3.4 Primeros Auxilios.
- 3.5 Traumatismo.
- 3.6 Obstrucción de vía aérea.
- 3.7 Heridas y Hemorragias.
- 3.8 Esguinces, Luxaciones y Fracturas.
- 3.9 Urgencias ambientales: Por el calor y por el frío.
- 3.12 Definición del dolor.
- 3.13 Valoración del dolor por etapas.
- 3.14 Pasos para la elaboración de un plan de cuidados del paciente.

A3

**1 HORA
Al día**

Te proporcionamos horarios flexibles para poder compaginar tus estudios con tu actividad personal y profesional, un sistema de estudios completamente adaptado a tus necesidades.



A través del campus virtual y nuestro método 24/7 estarás permanentemente acompañado y asesorado por el equipo de tutores, para que tu aprendizaje sea completo y poder así resolver todas las dudas o preguntas que puedan surgirte a lo largo de tus estudios.

4 MESES

Tutoría Académica.

Creemos que todos, educadores y estudiantes de todas las edades y etapas, merecen tener las herramientas y las habilidades que les permitan construir el futuro que quieran para sí mismos, es por eso que tenemos a tu alcance un equipo de tutores académicos que te orientarán y ayudarán durante toda tu oferta académica.



Papel del tutor Académico.

Ellos se encargan de orientar y brindar apoyo en los problemas escolares que surjan durante el proceso formativo y que incidan en el aprendizaje. Tiene una función principal: Acompañar durante toda la oferta educativa, con el fin de que logres concluirla exitosamente.



Posíciónate entre los Mejores.

Contamos con un convenio con **Buscaempleo.mx**, la cual es una bolsa de trabajo nueva e innovadora que ofrece las mejores ofertas de empleo a nivel nacional, con la finalidad de favorecer la interacción de nuestros egresados con distintas empresas.



Proceso de Inscripción.

- Inicia en el siguiente link, el **Registro de preinscripción**, la primera clase es gratuita.
- Selecciona la carrera / curso / especialidad que desees.
- Puedes realizar tus pagos en línea, establecimientos o en ventanilla en diferentes bancos.

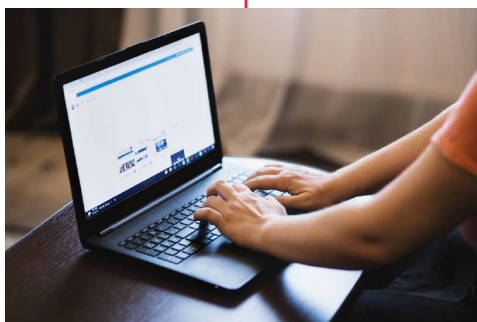

- Una vez hecho tu pago, enviar comprobante de pago al siguiente correo: **informes@centroeducativo-empresarial.com**, mencionando tu nombre completo y carrera/especialidad, se realizará tu inscripción de forma inmediata.



- Al inscribirte, tendrás acceso al Campus Virtual para tomar el programa educativo y las asignaturas correspondientes.
- Al concluir, recibes tu certificado con validez curricular para laborar en empresas.



CEEM

Centro Educativo
Empresarial