

CEEM

Centro Educativo
Empresarial



Técnico

Pedagogía Educativa

Programa Educativo



Objetivo.

Este curso aportará al perfil de Técnico en Pedagogía Educativa, capaces de analizar críticamente el saber pedagógico y la práctica educativa, y de fundamentar su posición al respecto.



Así como aplicar creativamente sus conocimientos teóricos-metodológicos, sus habilidades tecnológicas y sus aptitudes éticas, para resolver problemas y satisfacer necesidades educativas en los diversos campos de intervención del pedagogo.

Perfil de Egreso.

Podrás laborar en Empresas públicas o privadas como AUXILIAR en:



Pedagógico entidad cultural.



Pedagógico general.



Escuela privada.



Pedagógico en educación básica.



Guarderías.

Acreditaciones.

Al concluir tu Programa Educativo en PEDAGOGÍA EDUCATIVA, podrás obtener:

- Certificado como Técnico en Pedagogía Educativa.
- Constancia de Estudios.
- Kardex o Boleta de Calificaciones.

Requisitos.

Estudiar nunca habia sido tan facil, solo debes de contar con:

- Credencial de Elector.
- Certificado de ultimo grado de estudios (Secundaria, Bachillerato, Licenciatura).
- Ser autodidacta.



Compatibilidad.

El programa es totalmente en línea. Compatible con cualquier dispositivo con conexión a Internet (**Dispositivos Móviles, Lap Top, Tablet, PC**).



Disponibilidad.

La plataforma esta disponible las 24hrs los 365 días del año, podrás ingresar en el horario que mas se te acomode. Se te recomienda estudiar una hora diaria para que puedas concluirlo en el tiempo mencionado.



Plan de Estudios.

Introducción a la Pedagogía.

- 1.1 Conceptos fundamentales de la Pedagogía.
- 1.2 Orígenes y evolución histórica de la Pedagogía.
- 1.4 Enfoques y perspectivas actuales de la Pedagogía.
- 1.5 Funciones y campos de acción de la Pedagogía.
- 1.7 Relación de la Pedagogía con otras disciplinas.
- 1.8 Teorías pedagógicas fundamentales (Rousseau, Pestalozzi, Froebel, De , Freire, entre otros).
- 1.10 Función social y política de la Pedagogía.
- 1.11 La Pedagogía en la globalización y la sociedad del conocimiento.
- 1.13 Investigación educativa y pedagógica.
- 1.14 Ética y deontología de la Pedagogía.
- 1.16 Pedagogía y cultura digital.
- 1.17 El papel de la educación en la construcción de ciudadanía.

A1

Plan de Estudios.

Teorías del Aprendizaje.

2.1 Conductismo y teorías asociadas (Pavlov, Skinner).

2.2 Cognitivismo y teorías asociadas (Piaget, Ausubel).

2.3 Constructivismo y teorías asociadas (Vygotsky, Bruner).

2.5 Aprendizaje social y enfoque ecológico del aprendizaje (Bandura, Bronfenbrenner)

2.7 Enfoques integradores del aprendizaje.

2.8 Neurociencia del aprendizaje.

2.10 Aprendizaje autónomo y auto-regulado.

2.11 Aprendizaje colaborativo y trabajo en equipo.

2.13 Aprendizaje en línea y entornos virtuales de aprendizaje.

2.14 Aprendizaje a lo largo de la vida y educación permanente.

2.16 Aprendizaje basado en juegos y gamificación.

2.17 Aprendizaje basado en la experiencia y el aprendizaje informal.

A2

Plan de Estudios.

Enfoques y Modelos Pedagógicos.

- 3.1 Enfoque tradicional o transmisivo.
- 3.2 Enfoque activo o constructivista.
- 3.3 Enfoque socio-crítico o emancipador.
- 3.5 Modelos pedagógicos innovadores: Aprendizaje basado en proyectos (ABP), Aprendizaje-Servicio (ApS), Flipped Classroom, entre otros.
- 3.7 Tendencias actuales en la pedagogía: Pedagogía disruptiva, Pedagogía del cuidado, Pedagogía emocional.
- 3.8 Pedagogía crítica y educación popular.
- 3.10 Enfoque cultural y diversidad cultural en la educación.
- 3.11 Enfoque de género y educación inclusiva.
- 3.13 Pedagogía ambiental y sostenibilidad.
- 3.14 Pedagogía de la creatividad y la innovación.
- 3.16 Enfoque de la educación emocional y habilidades socioemocionales.
- 3.17 La importancia de la atención a la diversidad en la educación.

A3

Plan de Estudios.

La Evaluación Educativa.

- 4.1 Concepto y tipos de evaluación.
- 4.2 Diseño y elaboración de instrumentos de evaluación.
- 4.4 Evaluación formativa y evaluación sumativa.
- 4.6 Uso de las TIC en la evaluación.
- 4.8 Evaluación de competencias y evaluación auténtica.
- 4.9 Evaluación por competencias y rúbricas de evaluación.
- 4.11 Evaluación del desempeño docente.
- 4.12 Evaluación de programas y proyectos educativos.
- 4.14 Evaluación del impacto educativo y social.
- 4.15 Tendencias actuales en evaluación educativa.
- 4.17 Evaluación de programas de orientación educativa y profesional.
- 4.18 Evaluación de habilidades y destrezas en educación física y deportes.

A4

Plan de Estudios.

Enfoques y Modelos Pedagógicos.

- 5.1 Planificación y diseño de programas educativos.
- 5.2 Implementación y seguimiento de programas educativos.
- 5.4 Evaluación y mejora continua de programas educativos.
- 5.5 Gestión de la calidad educativa.
- 5.7 La formación docente y su impacto en la gestión de programas educativos.
- 5.8 Evaluación de necesidades y análisis de contexto en el diseño de programas educativos.
- 5.10 Diseño curricular y desarrollo de materiales educativos.
- 5.11 Liderazgo y gestión de equipos en programas educativos.
- 5.13 Innovación educativa y tecnología en la gestión de programas educativos.
- 5.14 Evaluación y certificación de programas educativos.
- 5.16 Financiamiento y recursos para la educación.
- 5.17 Responsabilidad social y compromiso con la comunidad.

A5

**1 HORA
Al día**

Te proporcionamos horarios flexibles para poder compaginar tus estudios con tu actividad personal y profesional, un sistema de estudios completamente adaptado a tus necesidades.



A través del campus virtual y nuestro método 24/7 estarás permanentemente acompañado y asesorado por el equipo de tutores, para que tu aprendizaje sea completo y poder así resolver todas las dudas o preguntas que puedan surgirse a lo largo de tus estudios.

4 MESES

Tutoría Académica.

Creemos que todos, educadores y estudiantes de todas las edades y etapas, merecen tener las herramientas y las habilidades que les permitan construir el futuro que quieran para sí mismos, es por eso que tenemos a tu alcance un equipo de tutores académicos que te orientarán y ayudarán durante toda tu oferta académica.



Papel del tutor Académico.

Ellos se encargan de orientar y brindar apoyo en los problemas escolares que surjan durante el proceso formativo y que incidan en el aprendizaje. Tiene una función principal: Acompañar durante toda la oferta educativa, con el fin de que logres concluirla exitosamente.



Posicionate entre los Mejores.

Contamos con un convenio con **Buscaempleo.mx**, la cual es una bolsa de trabajo nueva e innovadora que ofrece las mejores ofertas de empleo a nivel nacional, con la finalidad de favorecer la interacción de nuestros egresados con distintas empresas.



Proceso de Inscripción.

- Inicia en el siguiente link, el **Registro de preinscripción**, la primera clase es gratuita.
- Selecciona la carrera / curso / especialidad que desees.
- Puedes realizar tus pagos en línea, establecimientos o en ventanilla en diferentes bancos.

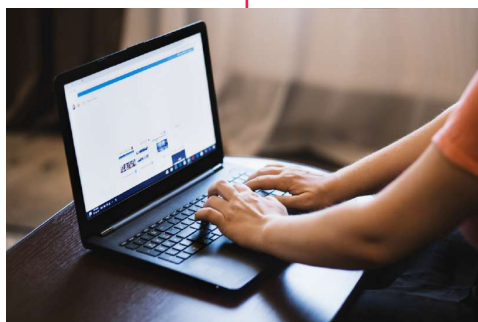

- Una vez hecho tu pago, enviar comprobante de pago al siguiente correo: **informes@centroeducativo-empresarial.com**, mencionando tu nombre completo y carrera/especialidad, se realizará tu inscripción de forma inmediata.



- Al inscribirte, tendrás acceso al Campus Virtual para tomar el programa educativo y las asignaturas correspondientes.
- Al concluir, recibes tu certificado con validez curricular para laborar en empresas.

CEEM

Centro Educativo
Empresarial